



**ACID
KOSTIK**

LA CHÔTE

DE PAS CAMUS DU TOUT

LA CHUTE

DE PAS CAMUS DU TOUT

La chute mystérieuse d'un livreur aurait pu laisser le monde indifférent.
Oui, elle aurait pu.

Mais c'était sans compter sur la pugnacité de Beach et Dormesson, deux agents de la police fédérale et néanmoins municipale du conseil départemental.

Sérieusement renseignés par un narrateur qui semble connaître le fin mot de l'histoire (ça aide...), les deux agents découvriront-ils qui a tué ?
Mais surtout qui est mort !

Qui est le ou la coupable ? Toi ? Moi ? Vous ? Nous tous ?
Pfiou... Quelle affaire !

Une enquête surréaliste et musicale qui interroge (un peu) sur nos responsabilités et (beaucoup) sur la santé mentale de ses auteurs.



Rue et salle / Durée 65 min / Jauge : 500 personnes Spectacle tout public à partir de 4 ans

Mise en scène Acid Kostik

Regard extérieur Anne Dussutour et Fabrice Bisson, compagnie Joe Sature et ses Joyeux Osselets.

Écrit et interprété par Yann Berthelot, Julien Flematti, Franswa Henry-Lescène et Grégoire Serres.

Création lumière par Éric Guilbaud (version salle)

Produit par Acid Kostik, conventionné par la Région Normandie et la Ville de Rouen.

La Chute a reçu le soutien de la Direction Régionale des Affaires Culturelles de Normandie, du Département de la Seine-Maritime et du Département de la Manche.

Avec une pensée émue pour Pascal Banning qui nous a accompagné et dont la bienveillance nous a donné des ailes.

RÉSIDENCES ET AIDES À LA CRÉATION

L'Atelier 231, Centre National des Arts de la Rue et de l'Espace Public / Sotteville-lès-Rouen (76)

L'Étincelle, Théâtre(s) de la Ville de Rouen (76)

Coproductions et résidences

Théâtre de l'Archipel, Scène Conventionnée d'Intérêt National à Granville (50)

Espace culturel Les Vikings à Yvetot (76)

Accueils en résidence

Centre André Malraux, Rouen (76)

Les Fours à Chaux, Département de la Manche, Regnéville (50)

MJC Rouen Rive Gauche, Association Rouen Cité Jeunes, Rouen (76)

Le Sillon - Ville de Petit Couronne (76)





ACCUEIL ET FICHES TECHNIQUES

Merci de suivre les conditions d'accueil et la fiche technique de la compagnie afin de garantir le bon déroulement du spectacle. Ces conditions font partie intégrante du contrat. Toute proposition de modification du présent document doit faire l'objet d'un accord préalable entre l'organisateur et la compagnie.

CONTACTS

Production	Julien FLEMATTI	06.27.34.08.52	diffusion@acidkostik.com
Technique	Grégoire SERRES	06.89.53.15.47	gregoire.serres.vivens@gmail.com

RENSEIGNEMENTS À FOURNIR

Merci de bien vouloir nous envoyer rapidement tous les renseignements concernant le lieu de jeu et d'hébergement.

Merci de respecter ces quelques points :

- Prévoir 1 chambre par personne
- Pour un hébergement en gîte ou chez l'habitant contacter la compagnie
- Fournir les coordonnées et plans d'accès de l'hébergement retenu
- Fournir l'adresse et le plan d'accès du site
- Fournir les coordonnées du régisseur général
- Fournir les coordonnées des responsables son et lumières / ou du prestataire son et lumières
- Fournir les horaires de jeu et de repas
- Prévoir un gardiennage sur site en l'absence de la compagnie (pause, repas...)
- Fournir les plans d'accès et de parking précis

BALANCES

- Prévoir 45 min de balances en moyenne
- Prévoir 90 min de balances en cas de conditions spécifiques (grande jauge, espaces atypiques)

ACCUEIL EQUIPE EN TOURNÉE

COMÉDIENS	Yann	BERTHELOT
	Julien	FLEMATTI
	Franswa	HENRY-LESCÈNE
MUSICIEN	Grégoire	SERRES

LOGE

Prévoir un espace calme à proximité du lieu de jeu pouvant accueillir 4 à 5 personnes et comportant :

- Des assises confortables
- Des tables
- Un accès à un point d'eau et à des toilettes
- Des prises de courant
- Un portant avec cintres
- 4 serviettes de toilette
- Un miroir

Nous apprécions que soient mis à disposition dans la loge :

- Eau plate et gazeuse
- Café et sucre
- Biscuits sucrés
- Jus de fruit
- Soda

N'hésitez pas à nous faire découvrir les produits régionaux. Merci de privilégier la qualité à la quantité.

CATERING

-1 allergie aux aubergines



DELIVRENOO

FICHE TECHNIQUE VERSION RUE

GRANDE JAUGE (PLUS DE 600)

Merci de fournir :

- Une enceinte active de 300 watt minimum
- Un retour actif
- 3 lests (gueuse ou pains) en cas de vent

La compagnie est autonome en back line. Elle fournira le système son complet. Si l'espace est déjà équipé d'une sonorisation, merci de nous en informer.

Nous fournissons également un gradin de 120 personnes mais son utilisation n'est pas obligatoire. Nous nous adaptons au terrain en privilégiant la configuration qui permettra au public de bien voir l'espace de jeu. (plusieurs scènes se déroulent au sol)

MATÉRIEL DE LA COMPAGNIE :

Régie table de mixage Xair 18 / Enceintes x 4 / 3 micros HF

ACCUEIL EN RUE :

SANS GRADIN : Temps de montage et balance : 90 min / Démontage : 60 min

AVEC GRADIN : Temps de montage et balance : 120 min / Temps de démontage : 90 min

L'ouverture de scène peut s'adapter à la jauge et aux contraintes du lieu.

Il est nécessaire que l'organisateur mette un régisseur son à disposition pendant les balances et l'exploitation du spectacle. Si cette condition ne peut être honorée, veuillez nous contacter.

CONTACT TECHNIQUE

GRÉGOIRE SERRES

06.89.53.15.47

GREGOIRE.SERRES.VIVENS@GMAIL.COM

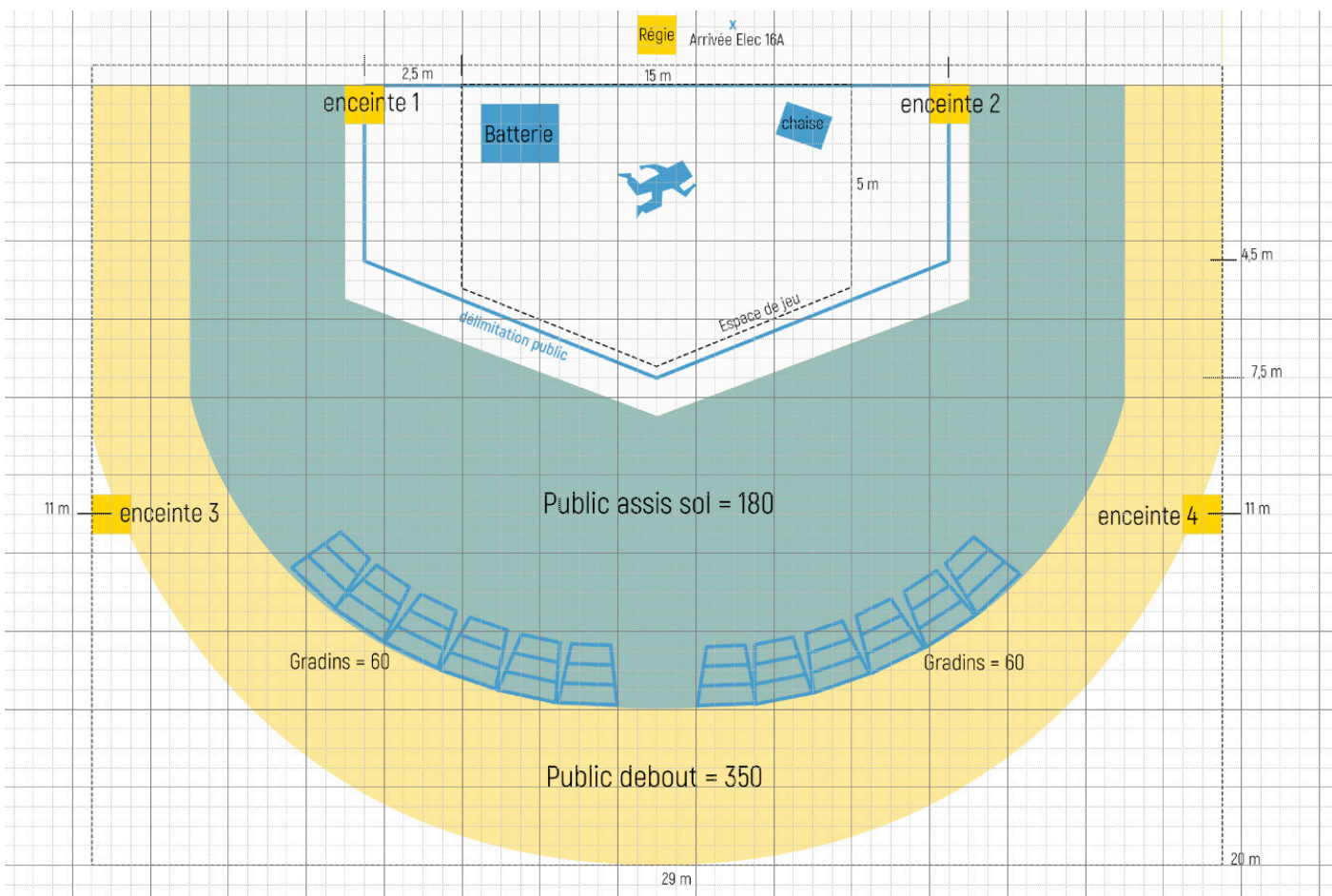

FICHE TECHNIQUE VERSION RUE

Merci de fournir :

-3 lests (gueuse ou pains) en cas de vent

La compagnie est autonome en back line. Elle fournira le système son complet. Si l'espace est déjà équipé d'une sonorisation, merci de nous en informer.

Nous fournissons également un gradin de 120 personnes. Au-delà de 400 personnes, merci de prévoir un gradinnage supplémentaire car certaines scènes se jouent au sol. Nous nous adaptons au terrain en privilégiant la configuration qui permettra au public de bien voir l'espace de jeu.

MATÉRIEL DE LA COMPAGNIE :

Régie table de mixage Xair 18 / Enceintes x 4 / 3 micros HF

ACCUEIL EN RUE :

Temps de montage et balance : 120 min / Temps de démontage : 90 min

L'ouverture de scène peut s'adapter à la jauge et aux contraintes du lieu.

Il est nécessaire que l'organisateur mette un régisseur son à disposition pendant les balances et l'exploitation du spectacle. Si cette condition ne peut être honorée, s'euillez nous contacter.

CONTACT TECHNIQUE

GRÉGOIRE SERRES

06.89.53.15.47

GREGOIRE.SERRES.VIVENS@GMAIL.COM

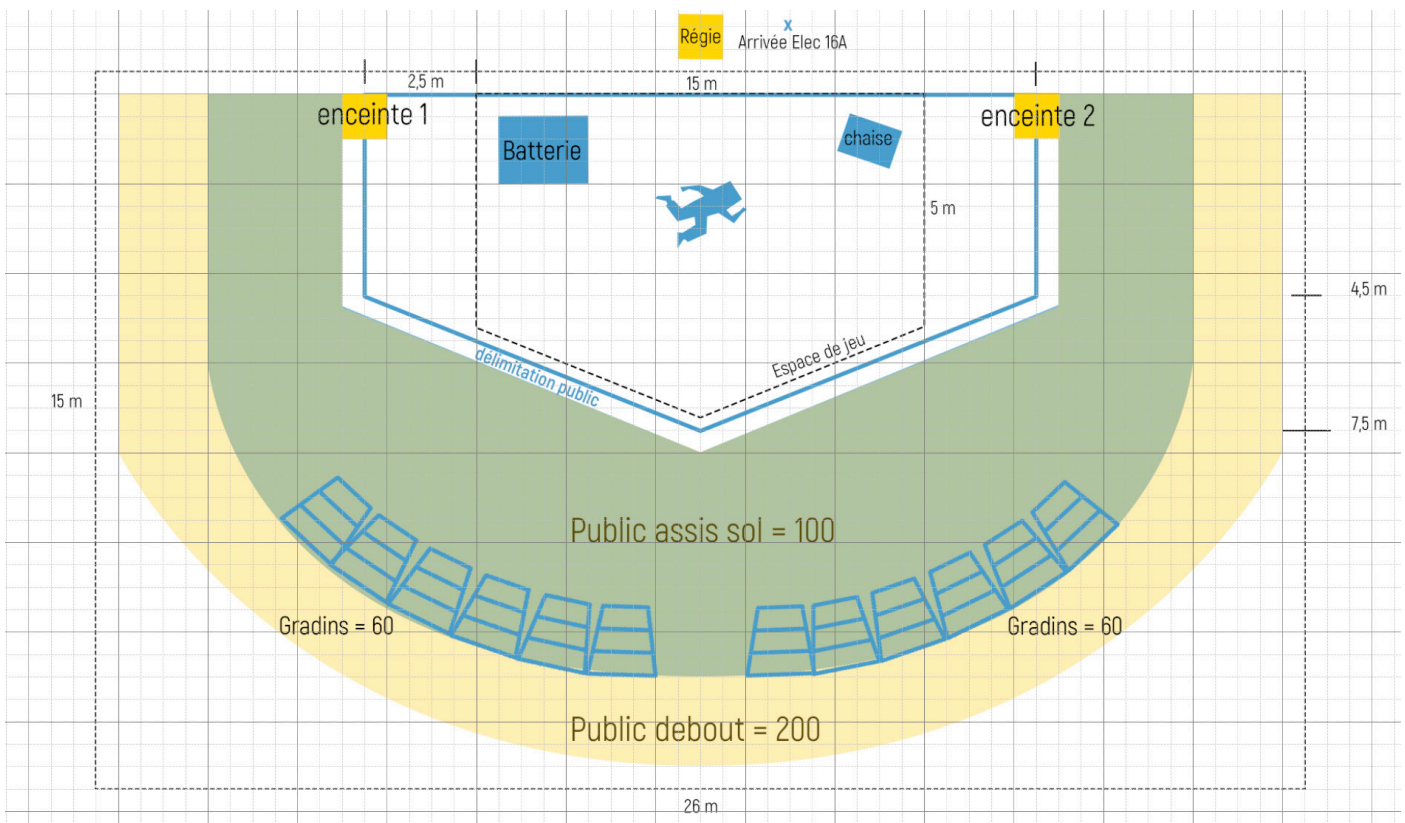

FICHE TECHNIQUE VERSION SALLE

MATÉRIEL DE LA COMPAGNIE :

Régie table de mixage Xair 18 / Enceintes x 4 / 3 micros HF

L'ouverture de scène peut s'adapter à la jauge et aux contraintes du lieu.

Il est nécessaire que l'organisateur mette un régisseur son à disposition pendant les balances et l'exploitation du spectacle. Si cette condition ne peut être honorer veuillez nous contacter.

CONTACTS TECHNIQUES :

IMPLANTATION :	FRANSWA HENRY-LESCÈNE	06.11.13.61.19	FRANSAWHENRY@YAHOO.FR
SONORISATION :	GRÉGOIRE SERRES	06.89.53.15.47	GREGOIRE.SERRES.VIVENS@GMAIL.COM
TECHNIQUE LUMIÈRE :	ANTOINE DELESTRE	06.87.58.37.84	ANTOINE.DELESTRE@ORANGE.FR
DIFFUSION :		06.51.80.64.38	DIFFUSION@ACIDKOSTIK.COM

ACCUEIL EN SALLE :

Matin : montage lumière / son / réglages

Après midi : montage décor / balance / raccords

Fin de journée : représentation et démontage à l'issue

POUR LA FICHE TECHNIQUE DE MONTAGE LUMIÈRE, MERCI DE NOUS CONTACTER

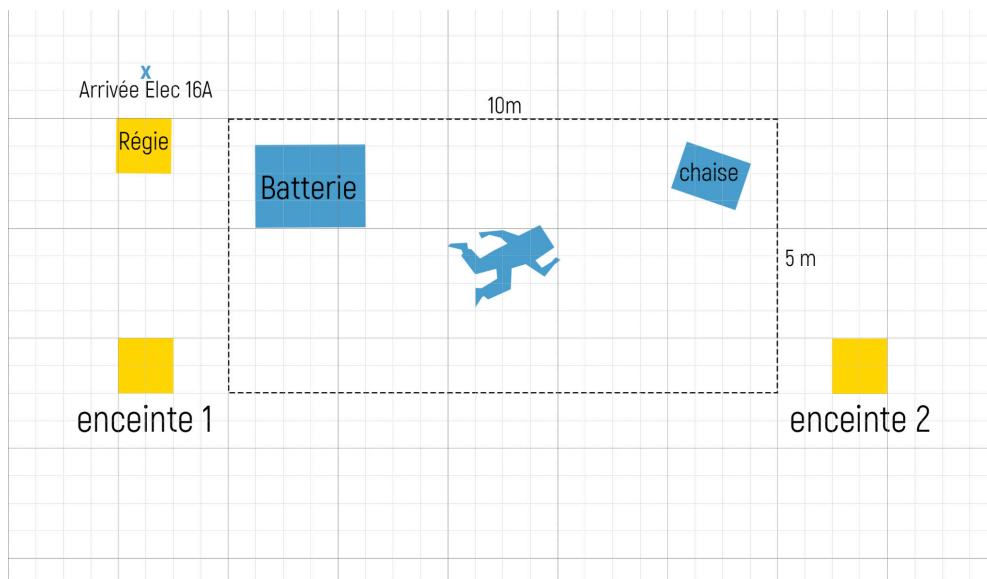





SA MAJESTÉ LE PEUPLE (2021)



SANDY ET LE VILAIN MC COY (2018)



RETOUR VERS NO FUTUR (2015)



DANS LE CORPS D'ELVIS (2012)



LÈVE-TOI ET STEP ! (2009)



DES BRUITS DANS LE COULOIR (2002)





Calendrier 2026-2027

30.05.26
04.06.26
06.06.26
07.06.26
13.06.26
14.06.26
07.07.26
08.08.26
09.08.26
05.09.26
06.09.26
18.09.26
16.10.26
17.10.26
18.10.26
14.05.27
15.05.27
28.05.27
28.05.27
29.05.27

BLANGY-SUR-BRESLE	76	-----	Le GLAAASSSSS
ST-ROMAIN-DE-COLBOSC	76	-----	La Fête du Cirque
ST-ROMAIN-DE-COLBOSC	76	-----	La Fête du Cirque
ST-ROMAIN-DE-COLBOSC	76	-----	La Fête du Cirque
ST-GREGOIRE	35	-----	Festival Robinson
ST-GREGOIRE	35	-----	Festival Robinson
GONFREVILLE-L'ORCHER	76	-----	Un Été Ensemble
OMONVILLE-LA-ROGUE	50	-----	Festival la Rue Bucolique
OMONVILLE-LA-ROGUE	50	-----	Festival la Rue Bucolique
MAILLY-MAILLET	80	-----	
LONGUEAU	80	-----	Le Trait d'Union
MONT-ST-AIGNAN	76	-----	Espace Marc Sangnier
CAEN	14	-----	Féno
CAEN	14	-----	Féno
CAEN	14	-----	Féno
POIX DE PICARDIE	80	-----	<i>Option</i>
FLIXECOURT	80	-----	<i>Option</i>
SAINT-SYMPHORIEN	33	-----	<i>Option</i>
FRESNE	94	-----	<i>Option</i>
FRESNE	94	-----	<i>Option</i>



ADMINISTRATION

Michèle LOIZEAU
administration@acidkostik.com
06 58 17 55 02

DIFFUSION

diffusion@acidkostik.com

SIEGE

Maison des Associations - LE 99
BL18
11 Avenue Pasteur
76000 Rouen

N°Siret 444 278 758 00024
Code APE 9001 Z - N° Licence R-2024-003080

WWW.ACIDKOSTIK.COM

